Liberté • Égalité • Fraternité
RÉPUBLIQUE FRANÇAISE

Les Services de l'Etat en Dordogne
Direction départementale des territoires

RIVIERES ISLE-AMONT / AUVEZERE

EXTRAIT CARTOGRAPHIQUE

Du Plan de Prévention du Risque Inondation

(Approuvé par arrêté préfectoral le 27 décembre 2016)

COMMUNE DE ANTONNE-ET-TRIGONANT

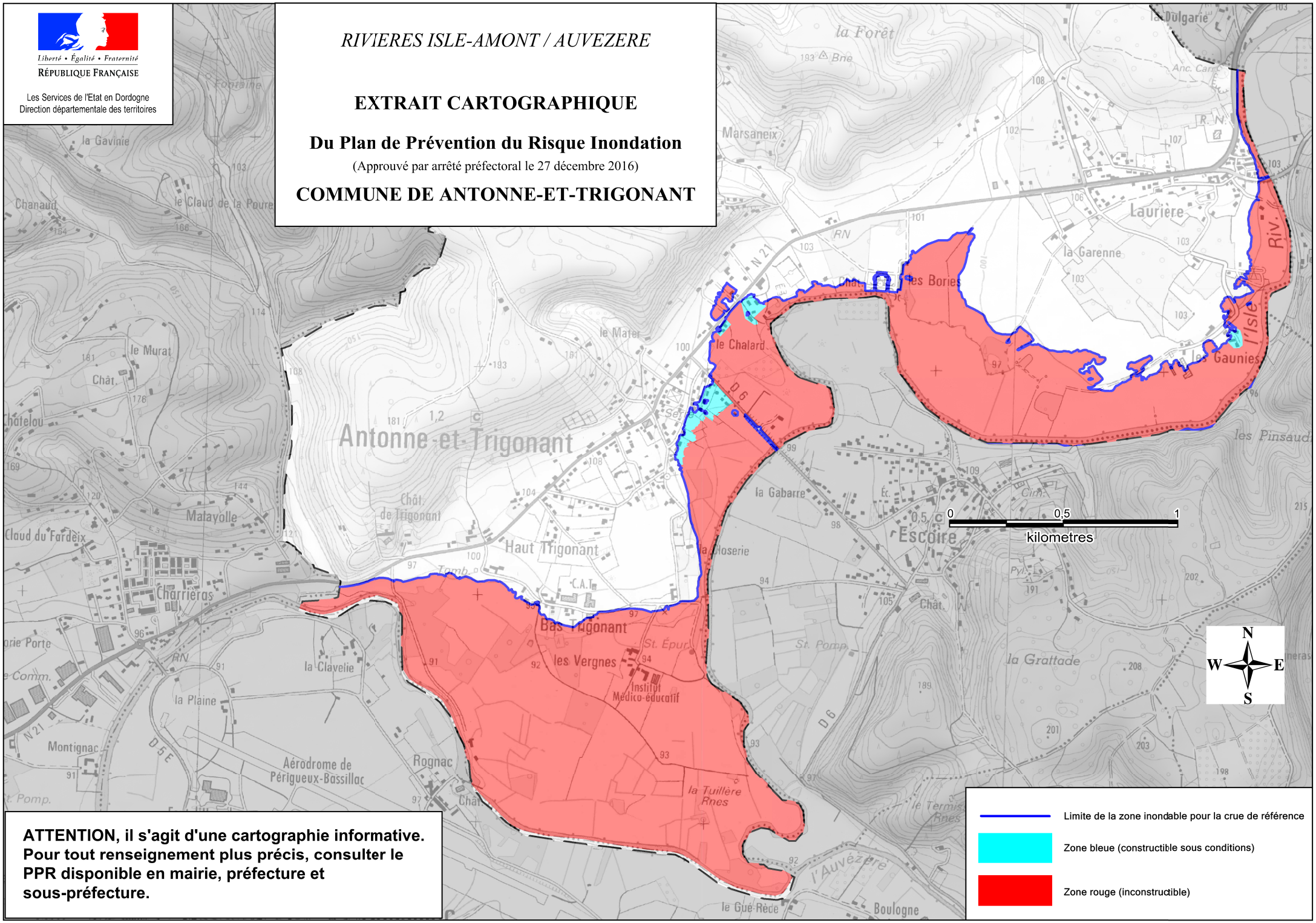

ATTENTION, il s'agit d'une cartographie informative. Pour tout renseignement plus précis, consulter le PPR disponible en mairie, préfecture et sous-préfecture.

Limite de la zone inondable pour la crue de référence

Zone bleue (constructible sous conditions)

Zone rouge (inconstructible)